

R-1

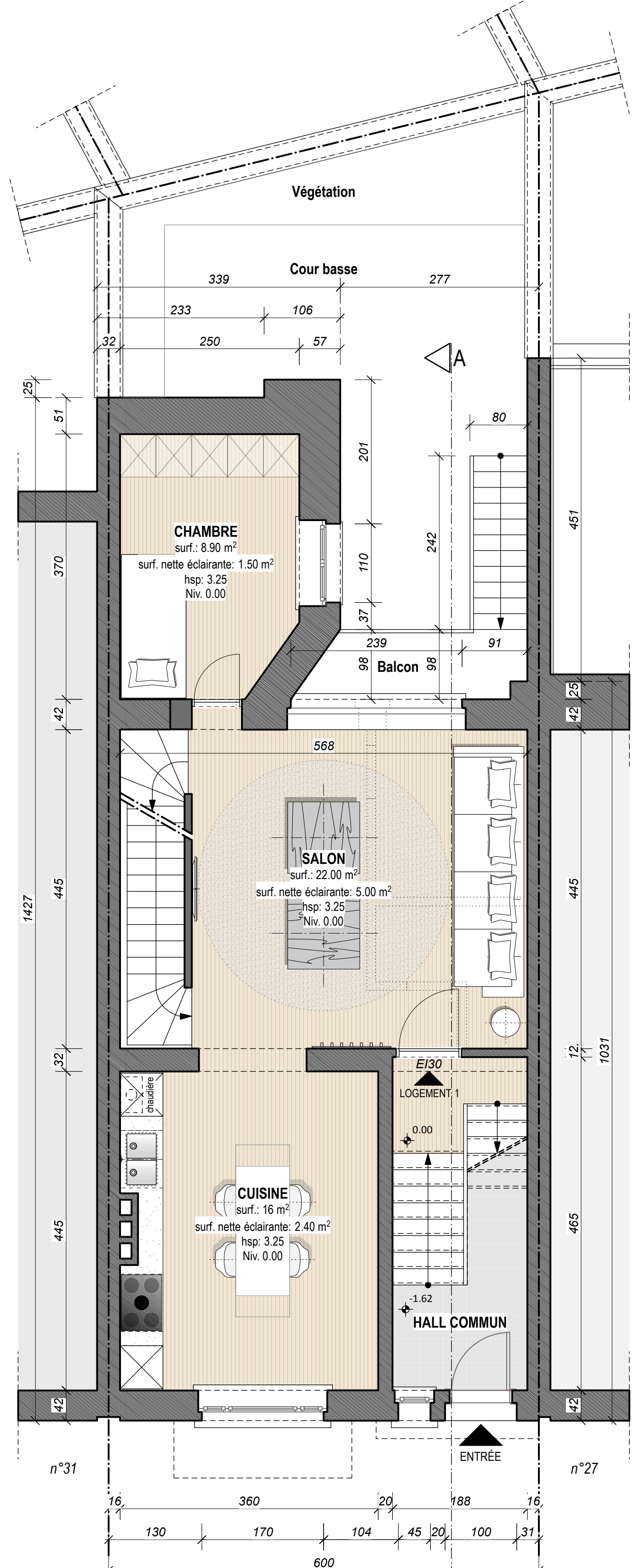

R0

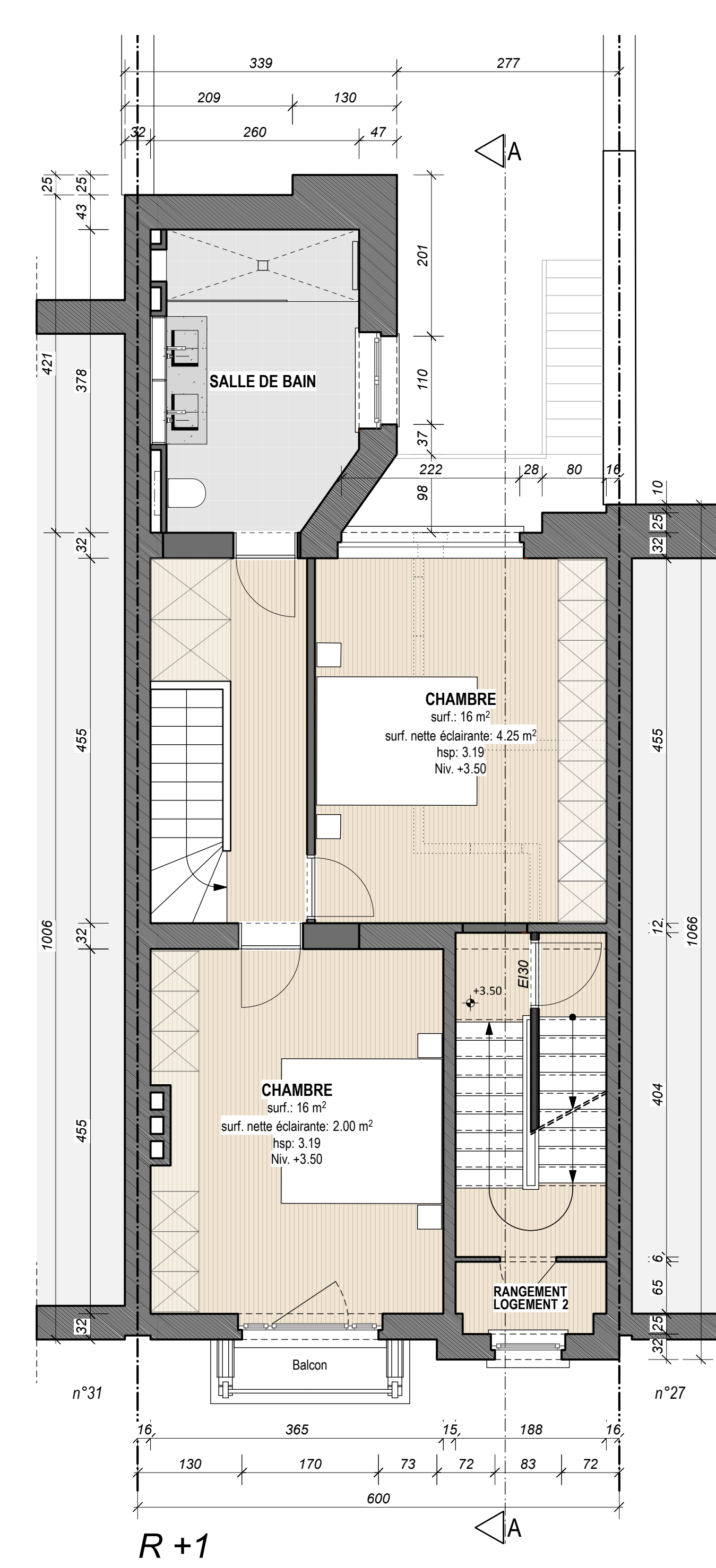

R+1

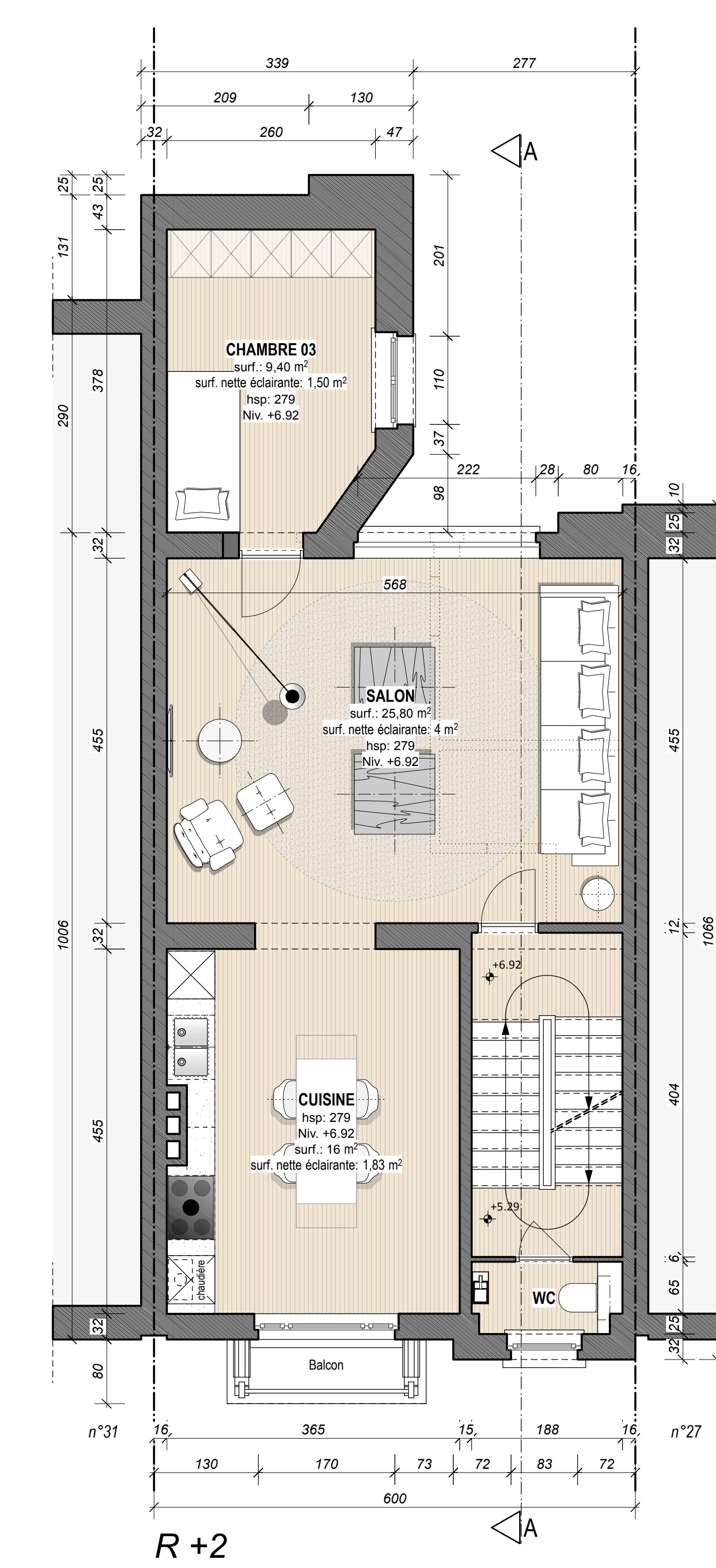

R+2

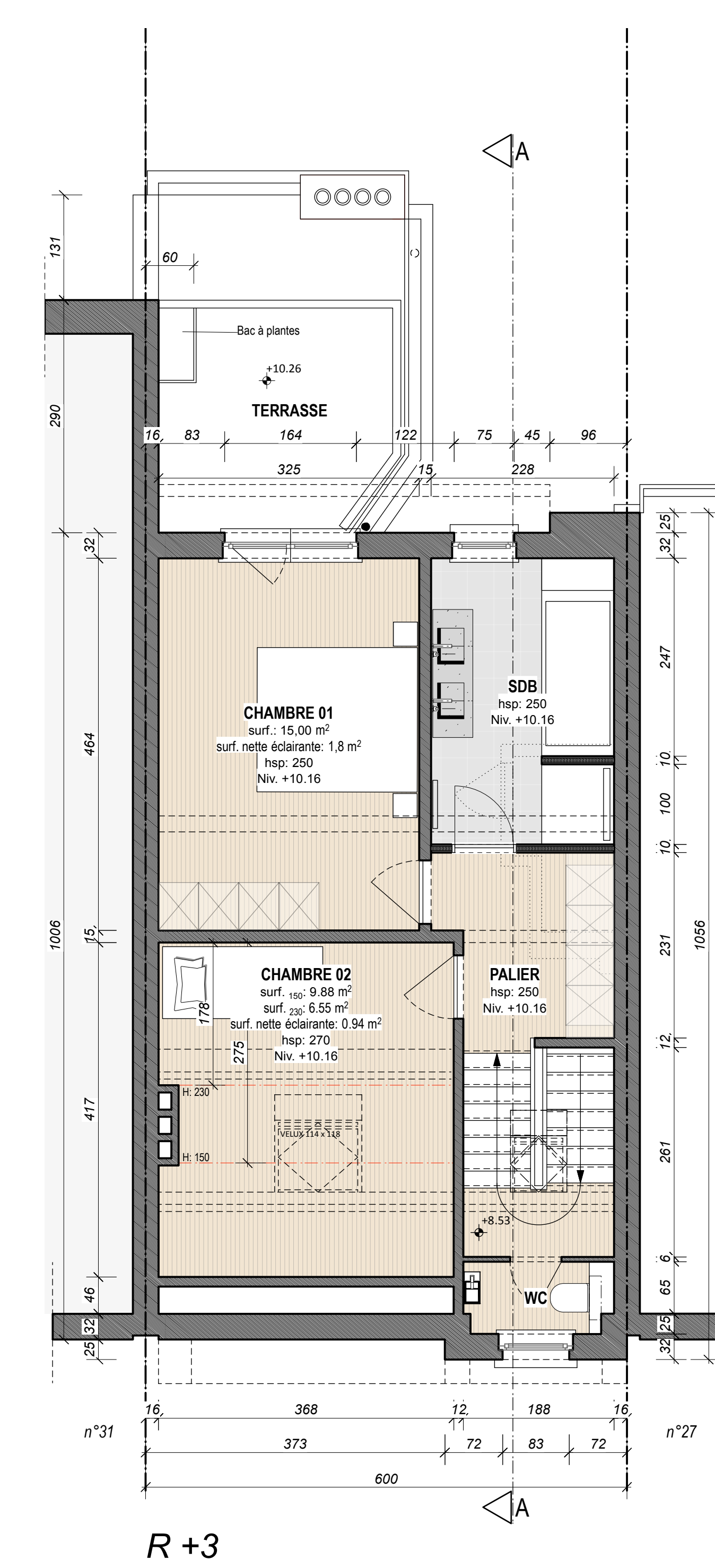

R+3

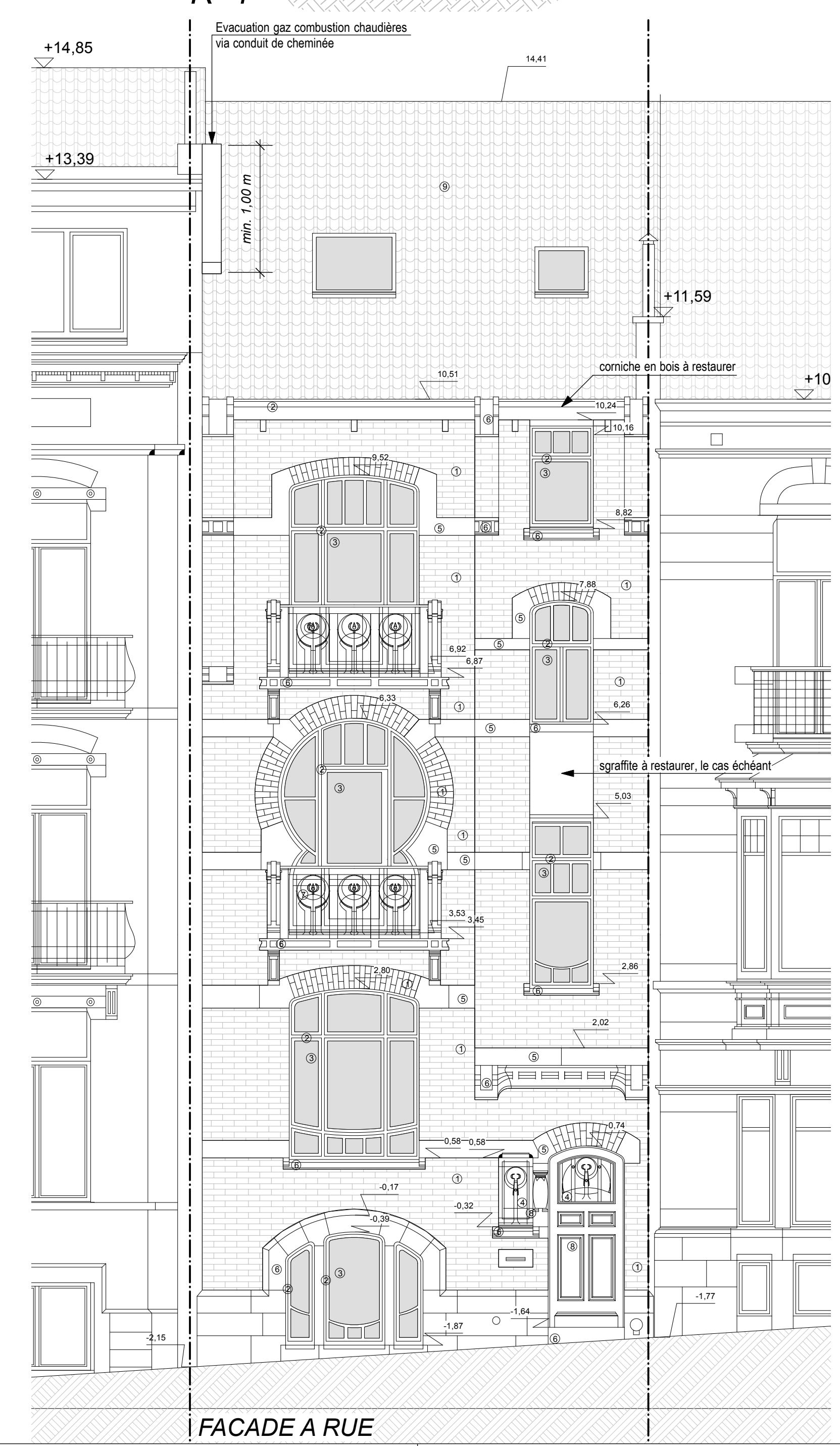

FACADE A RUE

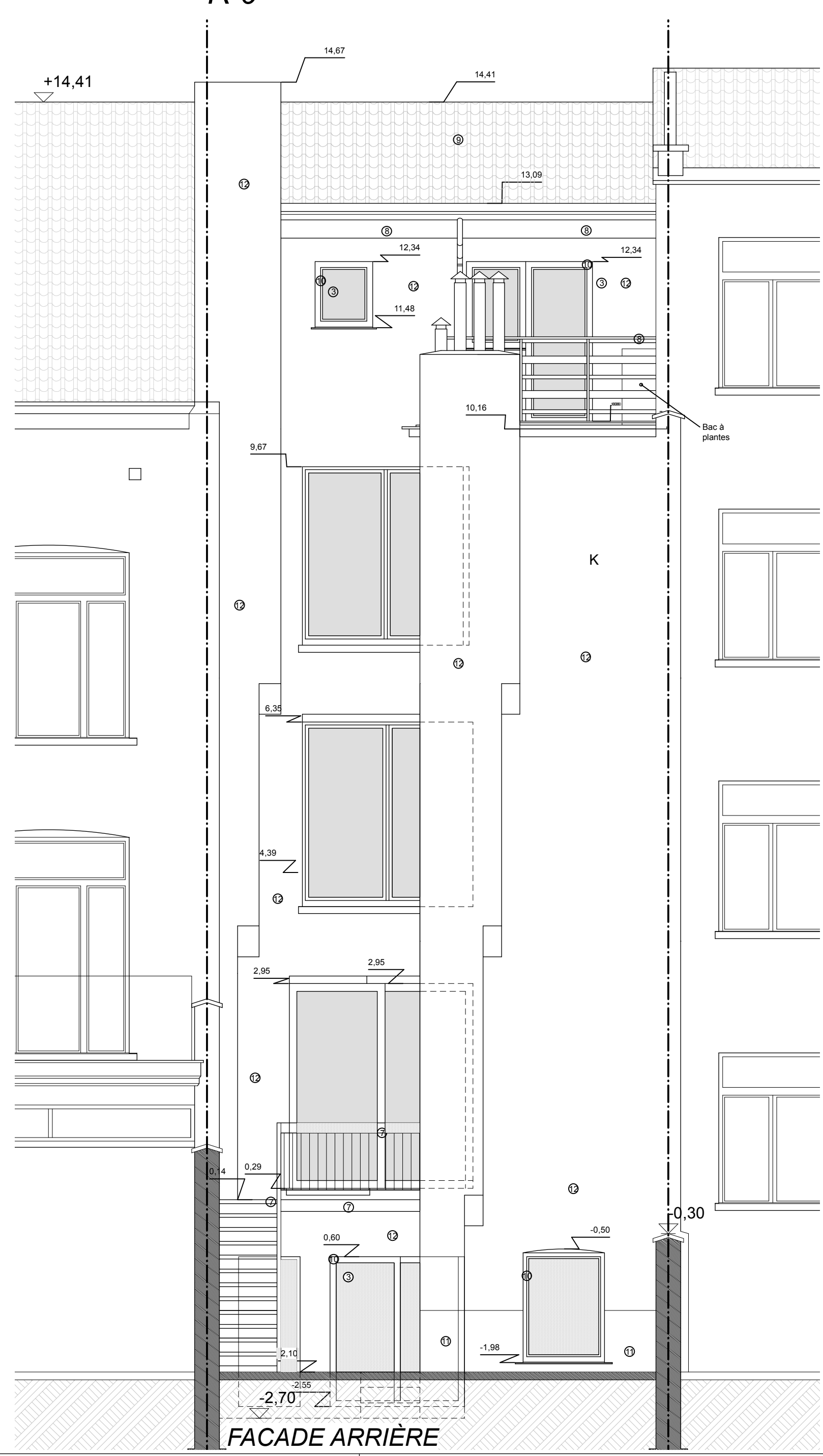

FACADE ARRIERE

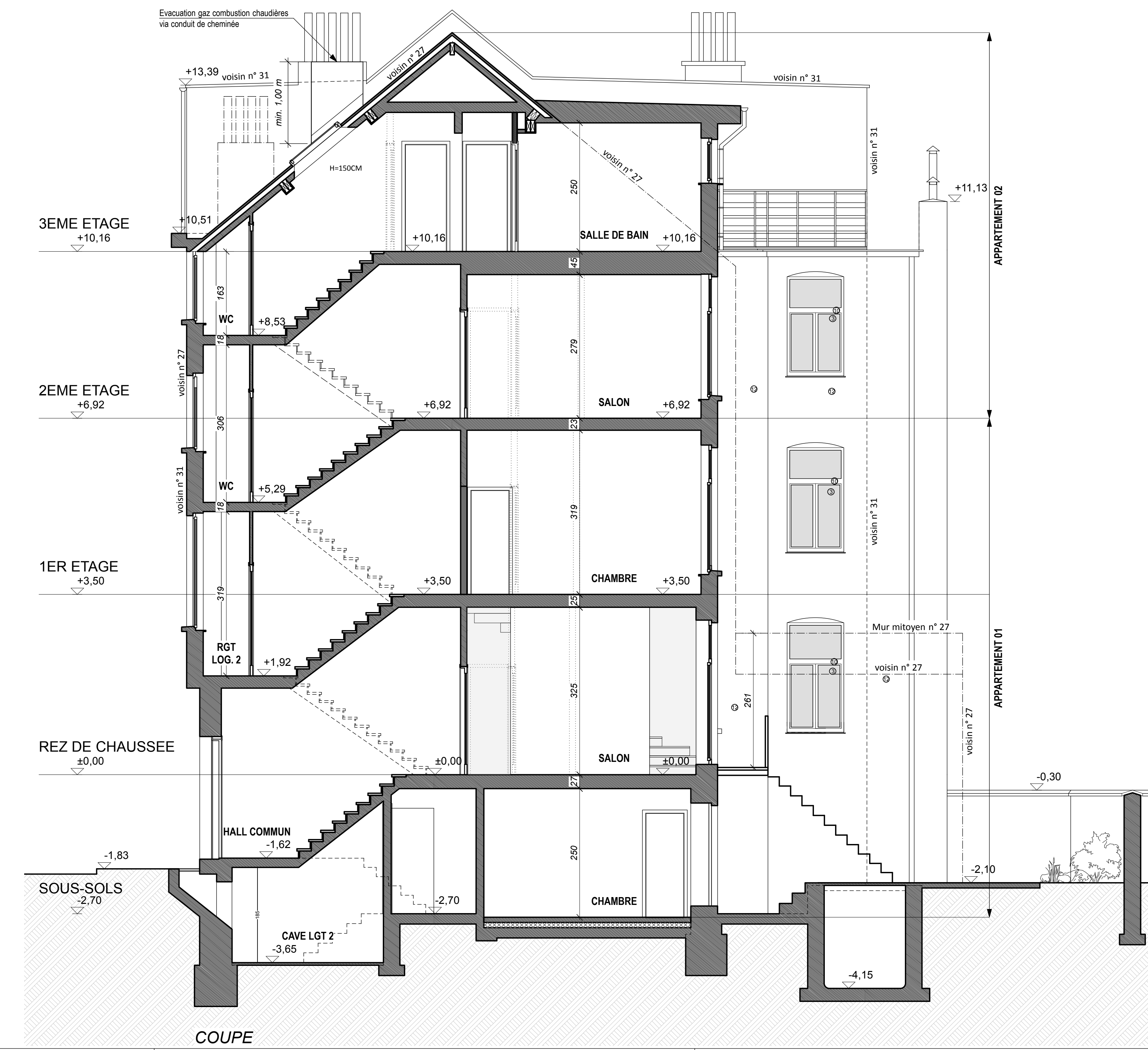

COUPE

Légende

| Matériaux | |
|-----------|------------------------------|
| 1 | Brique - ton blanc cassé |
| 2 | Menuiserie bois - ton blanc |
| 3 | Vitrage transparent |
| 4 | Vitrage translucide |
| 5 | Pierre naturelle - ton beige |
| 6 | Pierre bleue |
| 7 | Menuiserie acier - ton noir |
| 8 | Menuiserie bois - ton brun |
| 9 | Tuiles - ton rouge |
| 10 | Menuiserie PVC - Ton blanc |
| 11 | Cimentage - ton gris |
| 12 | Enduit - ton jaune |
| 13 | Cimentage - ton gris clair |

TRANSFORMATION D'UN IMMEUBLE SIS
Rue Alfred Cluysenaer, 29 à 1060 Saint-Gilles
cadastre: SAINT-GILLES, 2^e DIV, sect. A, n°183 F 9

Maître de l'ouvrage:
N&N's INVEST SPRL, représentée par
Nicolas CHEBAÏKI
Rue d'Espagne, 82A - 1060 Saint-Gilles
GSM: +32 472 70 20 69
mail: nnsinvest@gmail.com

Architecte:
Stéphanie RUZETTE, architecte
Avenue Louise 532/3 - 1050 Bruxelles
GSM: +32 (0)496 62 62 19
mail: architecte.ruzette@gmail.com

DEMANDE DE MISE EN CONFORMITÉ

SITUATION PROJETÉE:

| | |
|------------------------------------|---------|
| VUE EN PLAN SOUS-SOL | (1/50°) |
| VUE EN PLAN REZ-DE-CHAUSSEE | (1/50°) |
| VUE EN PLAN 1 ^{ER} ETAGE | (1/50°) |
| VUE EN PLAN 2 ^{EME} ETAGE | (1/50°) |
| VUE EN PLAN 3 ^{EME} ETAGE | (1/50°) |
| FACADE A RUE | (1/50°) |
| FACADE ARRIERE | (1/50°) |
| COUPE | (1/50°) |

IND. DATE: MODIFICATIONS:
A 11/04/2023 Modifications suite à l'avis de la CC du 06/12/2023

NOTE IMPORTANTE:
Ces documents sont introduits dans le cadre d'une demande de permis d'urbanisme et ne peuvent en aucun cas être utilisés comme documents d'exécution. Tout élément structurel devra faire l'objet d'une étude réalisée par un bureau d'étude en stabilité.

| LÉGENDE: | ORIENTATION: |
|----------|----------------------|
| | N plan n° 2/2 |
| | |
| | |
| | |
| | |